

COMPROBANTE DE INSCRIPCION CATASTRAL



REGISTRO INMOBILIARIO  
SUBDIRECCIÓN  
CATASTRAL

INSCRIPCIÓN No:  
5-30090-2023

Fecha : 27/06/2023 09:34:55  
Registrador: ADEMAR2 GERARDO VINDAS CARBALLO  
08B9F1C5C17DDCF3E80BDFEF7E86524D

Catastro Nacional  
2023-38900-C  
26/06/2023 11:10:31  
Reingreso



Contrato 1074056  
Fecha 26/06/2023  
Visado CFIA

**ENTERO:500494614**

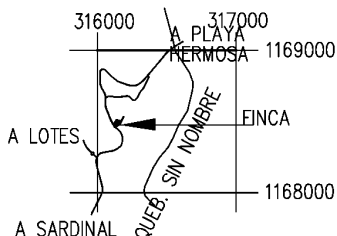

**UBICACION GEOGRAFICA**

PROYECCION CARTOGRAFICA CRTM-05

ESCALA 1:50 000

HOJA CARRILLO NORTE

| DERROTERO EN COORDENADAS CRTM (m) |           |            |
|-----------------------------------|-----------|------------|
| PUNTO                             | ESTE      | NORTE      |
| 1                                 | 316171.57 | 1168481.02 |
| 2                                 | 316140.94 | 1168463.23 |
| 3                                 | 316135.37 | 1168459.99 |
| 4                                 | 316132.47 | 1168463.05 |
| 5                                 | 316124.48 | 1168481.86 |
| 6                                 | 316146.95 | 1168514.96 |
| 7                                 | 316179.32 | 1168505.50 |
| 8                                 | 316196.70 | 1168537.61 |
| 9                                 | 316197.93 | 1168537.38 |
| 10                                | 316199.59 | 1168536.63 |
| 11                                | 316182.28 | 1168504.64 |

— ESTE PLANO SERVIRA UNICAMENTE PARA REALIZAR EL MOVIMIENTO REGISTRAL, UNA VEZ INSCRITA LA RECTIFICACION DE AREA RESPECTIVA, EL PLANO SURTIRA LOS EFECTOS JURIDICOS CORRESPONDIENTES DESDE LA FECHA DE SU INSCRIPCION EN LA SUBDIRECCION CATASTRAL.

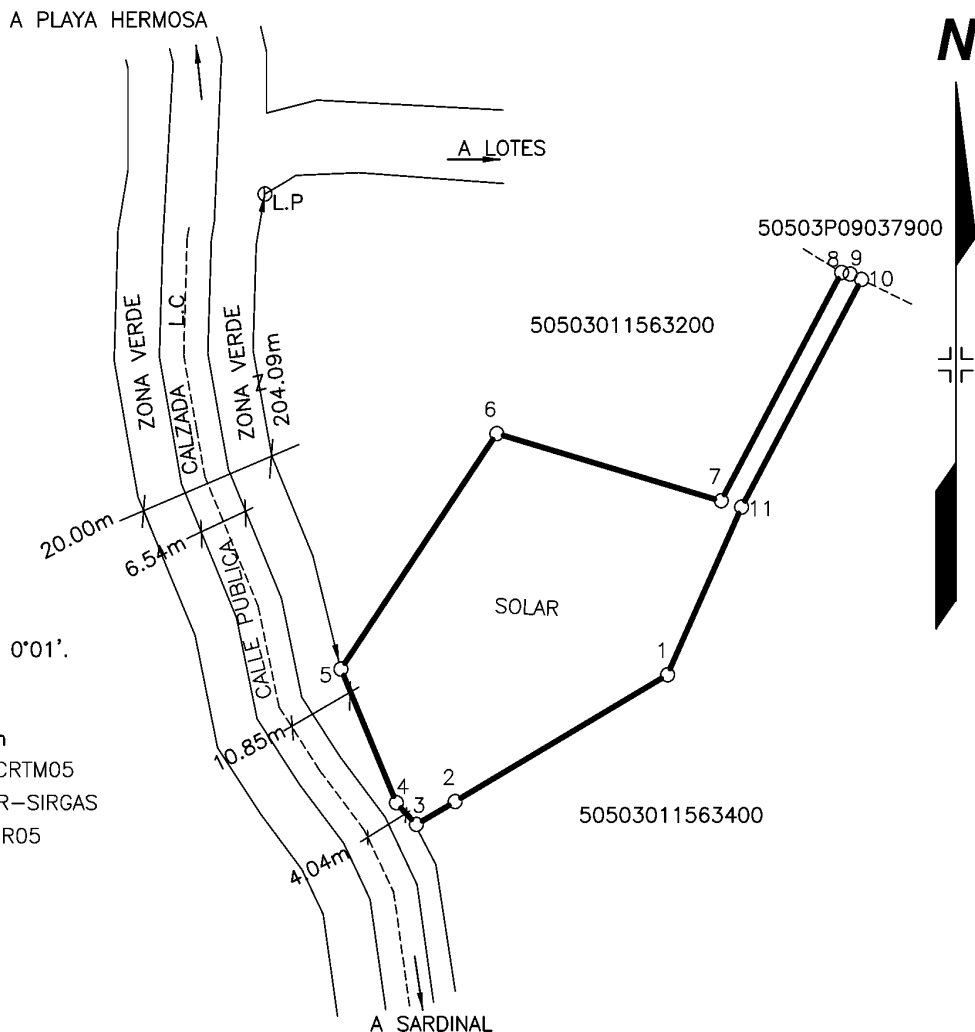

**NOTAS:**

LEVANTAMIENTO POLAR, POLIGONO ABIERTA.  
ERRORES ESTIMADOS LINEAL 0,01m ANGULAR 0°01'.  
TODAS LAS DISTANCIAS DADAS EN METROS  
LINDEROS EXISTENTES.  
DISTANCIA FRENTE A CALLE PUBLICA 203.46m  
ÉPOCA 2005.83, DATUM CR05, PROYECCIÓN CRTM05  
DATOS TOMADOS DE LA ORTOFOTO OFICIAL CR-SIRGAS  
ÉPOCA 2014.59, TRANSFORMADA AL DATUM CR05  
ESCALA DEL MAPA CATASTRAL 1:1000  
EXACTITUD RELATIVA ±0.06m  
EXACTITUD ABSOLUTA ±0.40m  
LINEA DE PROPIEDAD  
MODIFICA AL PLANO G-0594519-1999

PARA RECTIFICAR AREA

|  |  |  |                     |                            |
|--|--|--|---------------------|----------------------------|
| INFORMACION REGISTRO PUBLICO FOLIO REAL NUMERO     |  | SITUADO EN: PLAYA HERMOSA<br>DISTRITO: 3° SARDINAL |                     | PARA<br>RECTIFICAR<br>AREA |
| 50115633-001<br>50115633-002                       |  | CANTON: 5° CARRILLO<br>PROVINCIA: 5° GUANACASTE    |                     |                            |
| EUGENIO SOTO MEJIA (FIRMA)                         | PROTOCOLO<br>TOMO: 22706<br>FOLIO: 136 | AREA: 1897m <sup>2</sup>                           | ESCALA<br>1: 1000   | ARCHIVO<br>JBL LOT N19     |
| EUGENIO SOTO MEJIA<br>INGENIERO TOPOGRAFO IT 26976 |  | AREA SEGUN REGISTRO<br>1789.33m <sup>2</sup>       | FECHA<br>ABRIL 2023 |                            |